

PUERTO RICO
**INNOVATION &
TECHNOLOGY**
SERVICE





Promover
Innovación



Regular la
**Utilización de
Tecnología**



Medir
Rendimientos



Centralizar
Esfuerzos

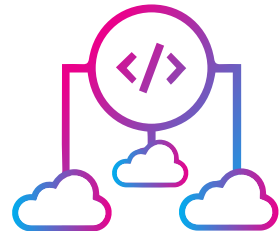

Promover los
Datos Abiertos



Ciber
Seguridad



Estrategia de
Datos



GOBIERNO DIGITAL





1 SOLO
GOBIERNO
DIGITAL

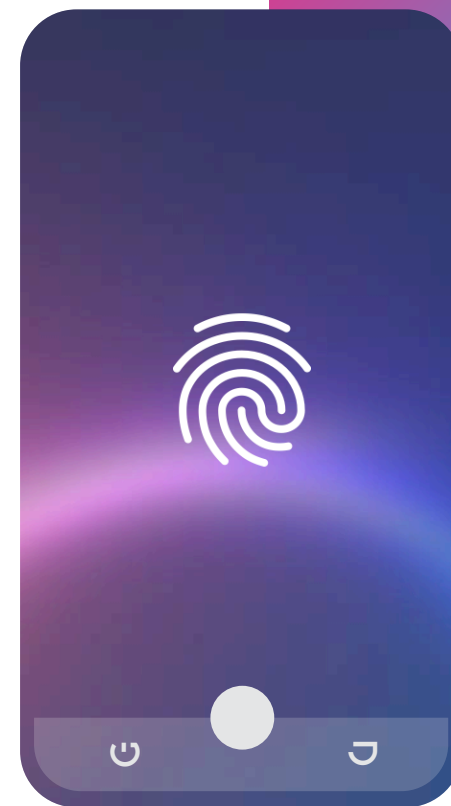



INOVACION





VACU ID



Para acceder su **VACU ID** es necesario descargar la aplicación de **CESCO Digital** a su teléfono inteligente a través de las plataformas del App Store para teléfonos iPhone, o Goggle Play para teléfonos Android.





Portal Informativo del Ciudadano

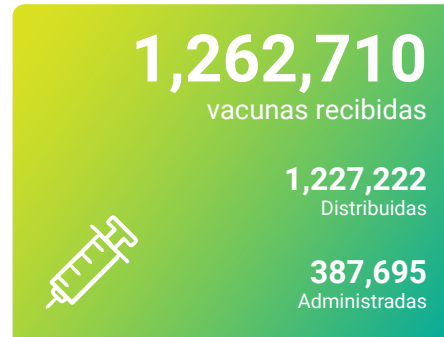

Estado de vacunas

Estado de las vacunas contra el COVID-19 **recibidas** en Puerto Rico, **distribuidas** en los centros de vacunación y **administradas** a la población.

[conoce más...](#)

Fuente: Departamento de Salud
Actualizado: 24/mar/2021

CSV API Compartir



Desempeño escolar

El programa de Star Rating utiliza medidas comunes de rendimiento en las escuelas del sistema público y está compuesto por las áreas de aprovechamiento académico, calidad escolar y administración escolar.

[conoce más...](#)

Fuente: Departamento de Educación
Actualizado: 24/mar/2021

CSV API Compartir



Ocupación en las hospederías

Procentaje mensual de ocupación en las hospederías del país. Esta información no incluye los Airbnb's.

[conoce más...](#)

Fuente: Compañía de Turismo de PR
Actualizado: 24/mar/2021

CSV API Compartir

Datos Abiertos - Confianza - Transparencia





Sistema de Identificación Electrónica de Acceso en Línea



Agencias Integradas al Sistema IDEAL



ADMINISTRACIÓN DE
SERVICIOS GENERALES
GOBIERNO DE PUERTO RICO





Certificado de Validación
NUS-##-###

3:29 pm 02/22/2021
Nombre del Empleado

[Imprimir Validación](#)

Nombre Apellidos

AGENCIA DE GOBIERNO	TIPO DE CERTIFICACIÓN	CUMPLIMIENTO	OBSERVACIONES
Dpto. de Hacienda	Ⓢ Certificación de Deuda (SC 6096)	✓	⚠ Plan de Pago vigente
	Ⓢ Certificación de Radicación de Planillas de Contribución sobre Ingresos (SC 6088)	✓	
	Ⓢ Certificado de Radicación de Planillas del Impuesto sobre Ventas y Uso (IVU) (SC 2942)	✓	
	Ⓢ Certificación del Registro de Comerciante	✓	
Policía / Justicia	Ⓢ Certificación de Antecedentes Penales	✓	
CRIM	Ⓢ Certificación de Radicación de Planilla de Contribución sobre la Propiedad Mueble	⚠	Certificado no disponible
	Ⓢ Certificación de Deuda por todos los Conceptos	⚠	
ASUME	Certificación Negativa de Caso de Pensión Alimentaria o Certificación de Estado de Cuenta	🔄	⚠ No procesado
	Ⓢ Certificación de Registro como Patrono y de Deuda por Concepto de Seguro de Desempleo y Seguro por Incapacidad	✓	
Dpto. del Trabajo	Ⓢ Certificación de Registro como Patrono y de Deuda por Concepto de Seguro Social Choferil	✗	⚠ No cumple
	Ⓢ Certificado de Elegibilidad del RUL	✓	
ASG	Ⓢ Certificado de Elegibilidad del RUP	✓	
	Ⓢ Validación de Licencia de Conducir de Puerto Rico	🔄	⚠ No procesado
CFSE	Ⓢ Certificado de Deuda	✓	
	Ⓢ Póliza	✓	

Añadir comentarios

[Completar Solicitud](#)



Certificado de Validación
NUS-##-###
22/feb/2021



Nombre I. Apellidos
ss xx-xxxx-0000

Agencia	Tipo de Certificación	Cumplimiento	Observaciones
Departamento de Hacienda	Certificación de Deuda (SC 6096)	✓	
	Certificación de Radicación de Planillas de Contribución sobre Ingresos (SC 6088)	✓	
	Certificado de Radicación de Planillas del Impuesto sobre Ventas y Uso (IVU) (SC 2942)	✓	⚠ Plan de pago vigente
Policía / Dpto. de Justicia	Certificación del Registro de Comerciante	✓	
	Certificación de Antecedentes Penales	✓	
CRIM	Certificación de Radicación de Planilla de Contribución sobre la Propiedad Mueble	✓	
	Certificación de Deuda por todos los Conceptos	✓	
ASUME / Dpto. de la Familia	Certificación Negativa de Caso de Pensión Alimentaria o Certificación de Estado de Cuenta	✓	
Departamento del Trabajo	Certificación de Registro como Patrono y de Deuda por Concepto de Seguro de Desempleo y Seguro por Incapacidad	✗	
	Certificación de Registro como Patrono y de Deuda por Concepto de Seguro Social Choferil	✓	
ASG	Certificado de Elegibilidad del RUL	✓	
	Certificado de Elegibilidad del RUP	✓	
DTOP	Validación de Licencia de Conducir de Puerto Rico	✓	
CFSE	Certificado de Deuda	✓	
	Póliza	✓	

ADVERTENCIA:
Cualquier alteración anulará éste documento y constituirá una violación al Artículo ### del Código Penal de Puerto Rico. Este Certificado de Validación es válido únicamente hasta su fecha de expiración (ver abajo) y será válido solo en la jurisdicción de Puerto Rico excepto en Agencias Federales.

Fecha de Expiración: 15/junio/2021

ESTE DOCUMENTO ES EMITIDO ELECTRÓNICAMENTE.







Broadband

5G

IOT
(Internet of Things)





Puerto Rico Innovation and Technology Service

Gracias,



Enrique A. Völckers-Nin

Principal Ejecutivo de Innovación e Información

Gobierno de Puerto Rico | Puerto Rico Innovation & Technology Service

